

VERITIS 内装ドア 〈スタンダード仕様〉



※イメージ写真です。

ハンドル...	引手...
空錠：A1型	空錠：C1型
	
●サテンシルバー色 (塗装)	●サテンシルバー色 (塗装)
表示錠：A1型	表示錠：C1型
	
表側 裏側	●サテンシルバー色 (塗装)
●サテンシルバー色 (塗装)	●サテンシルバー色 (塗装)
採光部...	
半透明合わせガラス	半透明アクリル板
WA型・WB型 WC型	SA型・SB型 SC型・LA型 LB型・LC型 LD型・DB型 DC型

LDK...

<input type="checkbox"/> SA型	<input type="checkbox"/> SB型	<input type="checkbox"/> SC型	<input type="checkbox"/> WA型	<input type="checkbox"/> WB型	<input type="checkbox"/> WC型
					
<input type="checkbox"/> LA型	<input type="checkbox"/> LB型	<input type="checkbox"/> LC型	<input type="checkbox"/> LD型		
					

開き戸の特長

カバー蝶番	消音ラッチ・戸当たりクッション	フレームレスデザイン	無垢調デザイン
		採光タイプWA型 採光タイプWC型	パネルタイプPE型
スタンダード仕様の開き戸は、カバー蝶番を採用。軸芯をカバーで覆った、段差のない新形状です。	ラッチ部には消音に配慮した加工を施し、ハンドル側の戸当たりには、クッション材を設けています。	お部屋同士の一体感をつくる採光タイプのドアをラインアップ。	無垢材を使ったような立体感のあるデザインや、木目を美しく見せる横木目デザインのドアをラインアップ。

カラーバリエーション

						
■ スモークオーク柄	■ ウォールナット柄	■ チェリー柄	■ オーク柄	■ メープル柄	■ ホワイトオーク柄	■ しいくいホワイト柄

居室...

<input type="checkbox"/> PA型	<input type="checkbox"/> PC型	<input type="checkbox"/> PD型	<input type="checkbox"/> PE型	<input type="checkbox"/> TA型	<input type="checkbox"/> TC型
					

洗面所・トイレ...

木味感を生かしたデザインで上質な空間づくりを実現します。

収納用建具 折れ戸 〈スタンダード仕様〉



取っ手...

T2型：丸型

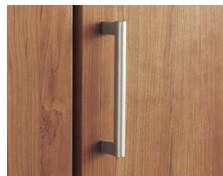

●サテンシルバー色(塗装)

デザイン...

PA型：フラット



※イメージ写真です。

スムーズな使い勝手を実現する「ピボット機構&フリー機構」



〈ピボット固定〉

普段は両端を仮固定しているため、折れ開閉が容易です。



〈フリー走行〉

扉が自由に動くので右にも左にも振り分けてフルオープンできます。



玄関用収納 コンポリア 〈スタンダード仕様〉



合成画像 ※イメージ写真です。

フロートタイプ コの字プラン 幅1200mm

ハンドル...

T2型



●サテンシルバー色(塗装)

扉デザイン...

スタンダード取っ手



取っ手がつくオーソドックスなフラットデザイン。どんなインテリアにもシンプルに調和し、飽きのこないデザインです。

天袋ユニット



天袋ユニットは取っ手のない手がけ仕様の扉を採用。



振動時：地震で揺れると、フックが作動し、開こうとする扉をロックします。(扉を押すとロックが解除されます。)



通常時：ロック機構は作動しませんので開閉は自由に行えます。

棚板

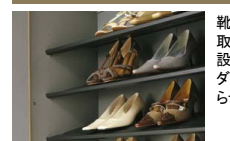

靴を見て選びやすく、取り出しやすい斜め設置が可能。後ろのダボを60mmまでずらせます。



棚板は取り外して水洗いできる樹脂製。非塩ビ系樹脂(グレー色)です。

ミラー扉



扉全面を姿見として使えるミラー扉もご用意。身支度の際などに便利です。

システム階段 〈スタンダードタイプ〉



※イメージ写真です。

木目の美しさを再現した樹脂化粧シートの階段です。

踏み板は滑りにくさに配慮。表面に微細な凹凸を施し、摩擦抵抗を高めて滑りにくい仕様にしてあります。また、汚れやすり傷がつきにくく、光沢も長持ちします。

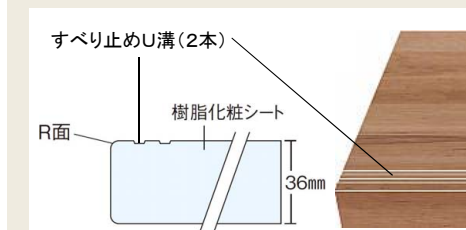

すべり止めU溝(2本)

R面

樹脂化粧シート

36mm

硬化コーティング仕様



硬化コーティングで耐汚染性と耐すり傷性を高めた表面仕上げ。汚れやすり傷がつきにくく、光沢も長持ちします。

カラーバリエーション



■ スモークオーク柄 ■ ウォールナット柄 ■ チェリー柄 ■ オーク柄 ■ メプル柄 ■ ホワイトオーク柄 ■ しっくいホワイト柄

カラーバリエーション



■ スモークオーク柄 ■ ウォールナット柄 ■ チェリー柄 ■ オーク柄 ■ メプル柄 ■ ホワイトオーク柄 ■ しっくいホワイト柄

カラーバリエーション



■ スモークオーク柄 ■ ウォールナット柄 ■ チェリー柄 ■ オーク柄 ■ メプル柄 ■ ホワイトオーク柄

側板・桁・幅木・蹴込み板はしっくいホワイト柄も選べます。

木を目指したのではない。木を超えることを目指しました。

床材 フィットフローアー 〈1本溝〉

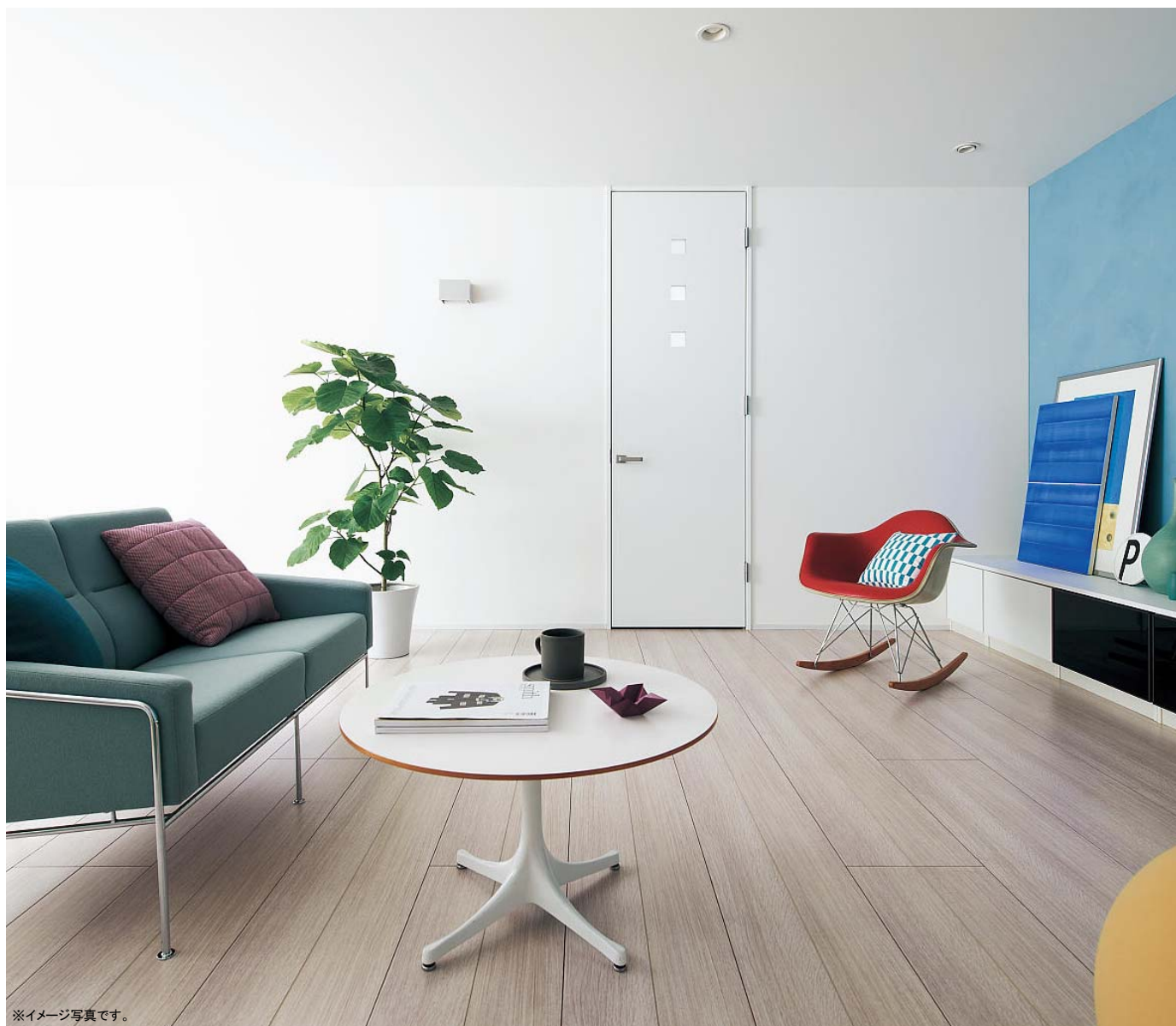

※イメージ写真です。

「フィットボード」は基材の木質部分に建築廃材などをリサイクルした木質材料を100%（接着剤は除く）使用、地球環境に配慮した新素材です。

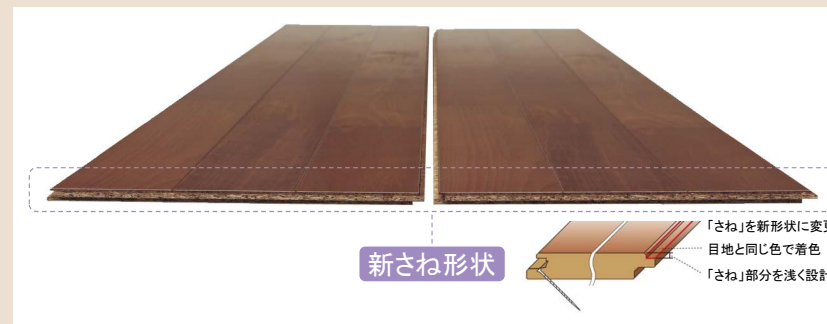

- 新さね形状** 材料特性を活かし、施工性も配慮した新「さね」形状。
- 軽量化** 従来の「硬質チップボード」に比べ約5%の軽量化を実現。
- 寸法安定** 防湿バリア層で下地からの水分を抑え、寸法・形状変化しにくい構造。

※フィットボードは材料の特性上、一般のチップボードと同様に木質材料以外の材料が微量ではありますが混入する可能性があります。

フィットボードはヒラタキクイムシの害を受けにくい基材です。基材の原料は針葉樹が主体であり、また一部混入する広葉樹も古材のため、虫（ヒラタキクイムシ）の養分となるデンプン質が少なく、虫害を受けにくい床材です。



すぐれた基本性能

電気カーペットが使える。クラックに強い。



クラックの要因は電気カーペットや温風ヒーターによる熱、エアコンによる過乾燥や結露による水漏れなど、さまざま。クラックに強いことは、木の床にとって最も大切な基本性能です。

色落ちしにくい塗装仕上げだから、摩耗に強い。

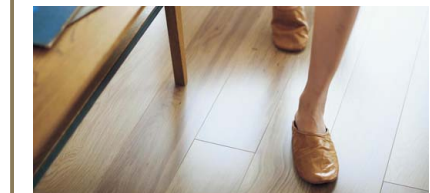

人が歩きまわったり、物をひきずったりする環境下で、塗装が剥げたり色落ちしにくいよう、塗料にセラミック系の耐摩耗剤を配合しています。美しい色合いを長く保ちます。

すり傷に強い 椅子の引きずりや掃除機などによる、傷がつきにくい。



緻密で、平滑な塗膜をもつ塗装仕上げは、すり傷がつきにくく、光沢感が長持ちします。

WAX不要 お手入れはから拭きだけ。ワックスなしで美しさが長持ち。



ワックスがけなしで、お手入れはから拭きだけでOK。表面の光沢が長持ちし、汚れや傷もつきにくくなっています。

汚れに強い 食べこぼしやらくがきなどの汚れがつきにくい。



汚れが染み込みにくく、拭き取りやすい床材です。油汚れや食べこぼしなどのお掃除の手間も軽減されます。

カラーバリエーション

■ スモークオーク柄	■ ウォールナット柄	■ チェリー柄	■ オーク柄	■ メープル柄	■ ホワイトオーク柄

ムクの風合いと深みを表現した自然を感じられる木質床材です。

パナソニックの「8つのインテリアスタイル。」さまざまなお客様の指向を幅広くカバー。

ラグジュアリー

[STYLISH MODERN スタイリッシュモダン]

[JAPANESE MODERN ジャパニーズモダン]

[VILLA RESORT ヴィラ・リゾート]

[MODERN CLASSIC モダンクラシック]

シンプル ←

→ デコラティブ

[CASUAL カジュアル]

[NATURAL ナチュラル]

[VINTAGE ヴィンテージ]

[FRENCH CHIC フレンチ・シック]

カジュアル

木の良さを知り、木を愛してやまない、日本人に向けたパナソニックの新提案。